FEBRERO

ACCIONARSE
Responsabilidad Social Empresarial

Revista Digital

Reunión de Coordinadores ESR

Reunión de Coordinadores para fortalecer la gestión de la responsabilidad social

Testimonial ESR DAFI

DAFI comparte sus buenas prácticas de Responsabilidad Social

ACCIONARSE
Responsabilidad Social Empresarial

Revista Digital

04 Reunión de Coordinadores ESR

16 Testimonial ESR- DAFI

ACCIONARSE
Responsabilidad Social Empresarial

Presidente

José Ernesto López Ceniceros

Relaciones Públicas

Ana Canseco Rubio
direccion@accionarse.org

Gerente administrativo

Wendy Nohemí Delgado
administracion@accionarse.org

Marketing y comunicación

Emmalaura Benítez Millán
comunicacion@accionarse.org
marketing@accionarse.org

Oficina
Blvd. Fco I. Madero 39 Pte Int. #503
Edificio "El dorado" Col. Centro. C.P.80000
Culiacán, Sin.

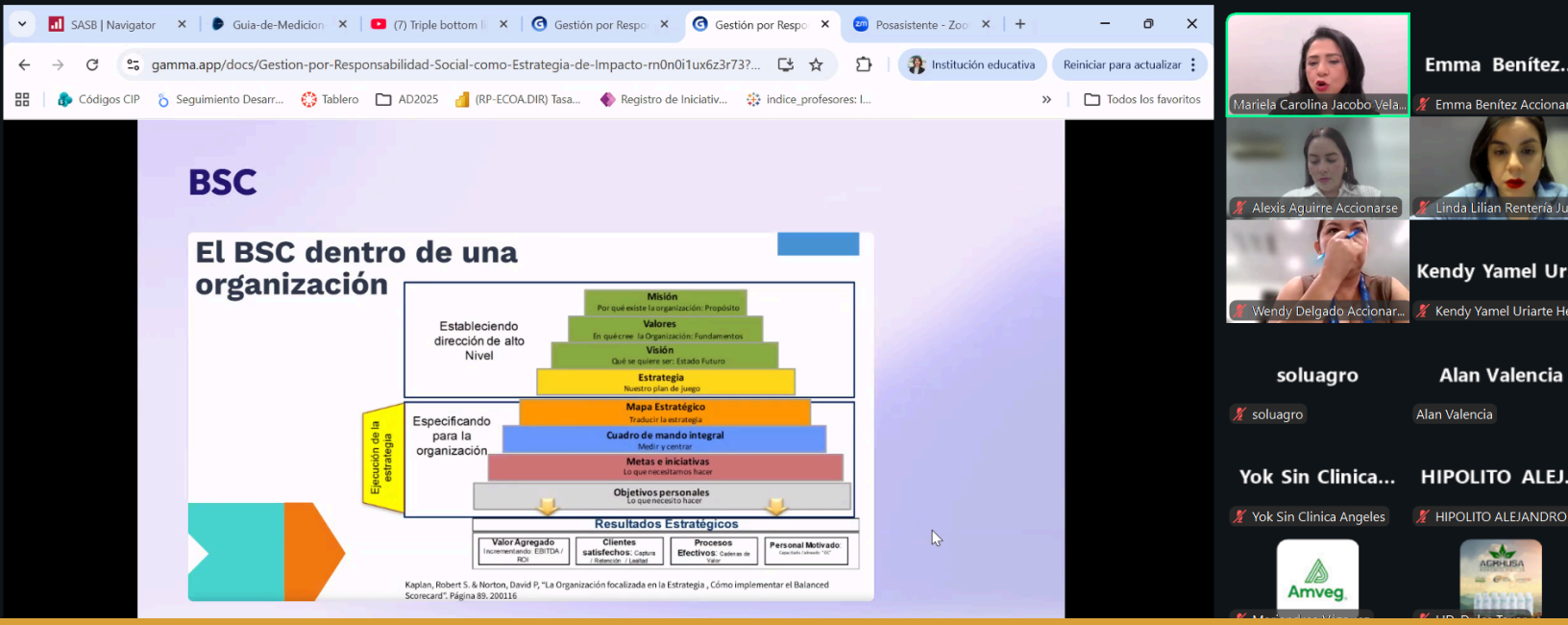

Reunión de Coordinadores ESR

Reunión mensual de Coordinadores ESR 2026

En esta edición se contó con la participación de la Mtra. Mariela Carolina Jacobo Velázquez, Directora Asociada de la Escuela de Negocios del Tecnológico de Monterrey, Campus Sinaloa, quien impartió la conferencia “Gestión por responsabilidad social como estrategia de impacto”. Durante su intervención, abordó la importancia de integrar la responsabilidad social como un eje estratégico dentro de las organizaciones, destacando su papel en el impulso de la competitividad, la sostenibilidad y la generación de valor para la sociedad.

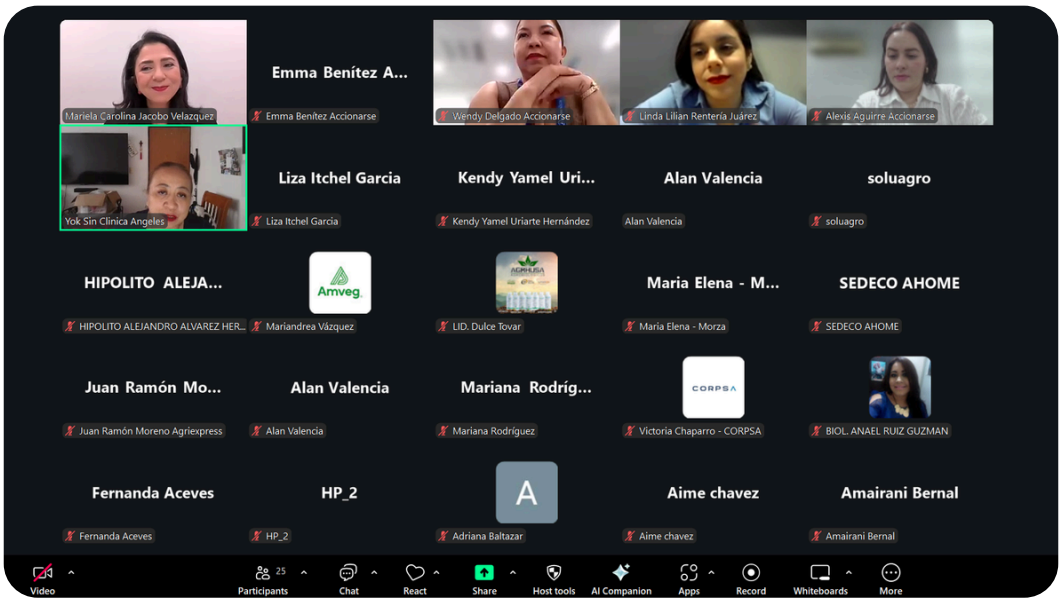

MEMBRESÍA
REAL GUINDA

TEMPORADA 26-27

¡TU **BUTACA ASEGURADA** PARA LA INAUGURACIÓN Y LOS **33 JUEGOS EN CASA!**

ACCIONARSE
Responsabilidad Social Empresarial

20 % DCTO. PARA COLABORADORES + 12 MSI

- EXPERIENCIAS EXCLUSIVAS
- DESCUENTOS Y PROMOCIONES
- MONEDERO ELECTRÓNICO BEISSHOP
- CANJE DE BOLETOS

ÚNETE A REAL GUINDA Y VIVE LA TEMPORADA COMO UN VERDADERO FAN.

667 502 5401

*PROMOCIÓN VÁLIDA EN PALCOS HOME RUN, NUMERADOS Y PLATEAS. VIGENCIA AL 15 DE SEPTIEMBRE DE 2026. CONSULTA TARJETAS PARTICIPANTES. APLICAN RESTRICCIONES.

Lunes de Buenas Prácticas

Como parte de su compromiso con la responsabilidad social empresarial, Soluagro llevó a cabo una capacitación enfocada en la integración y el trabajo en equipo, con el objetivo de fortalecer la colaboración, la comunicación y el sentido de pertenencia entre sus colaboradores.

A través de esta iniciativa, la empresa promueve un ambiente laboral positivo, impulsando el desarrollo de habilidades que contribuyen al bienestar del personal y al logro de metas comunes, reafirmando su interés por generar espacios de trabajo más saludables, participativos y productivos.

ACCIONARSE
Responsabilidad Social Empresarial

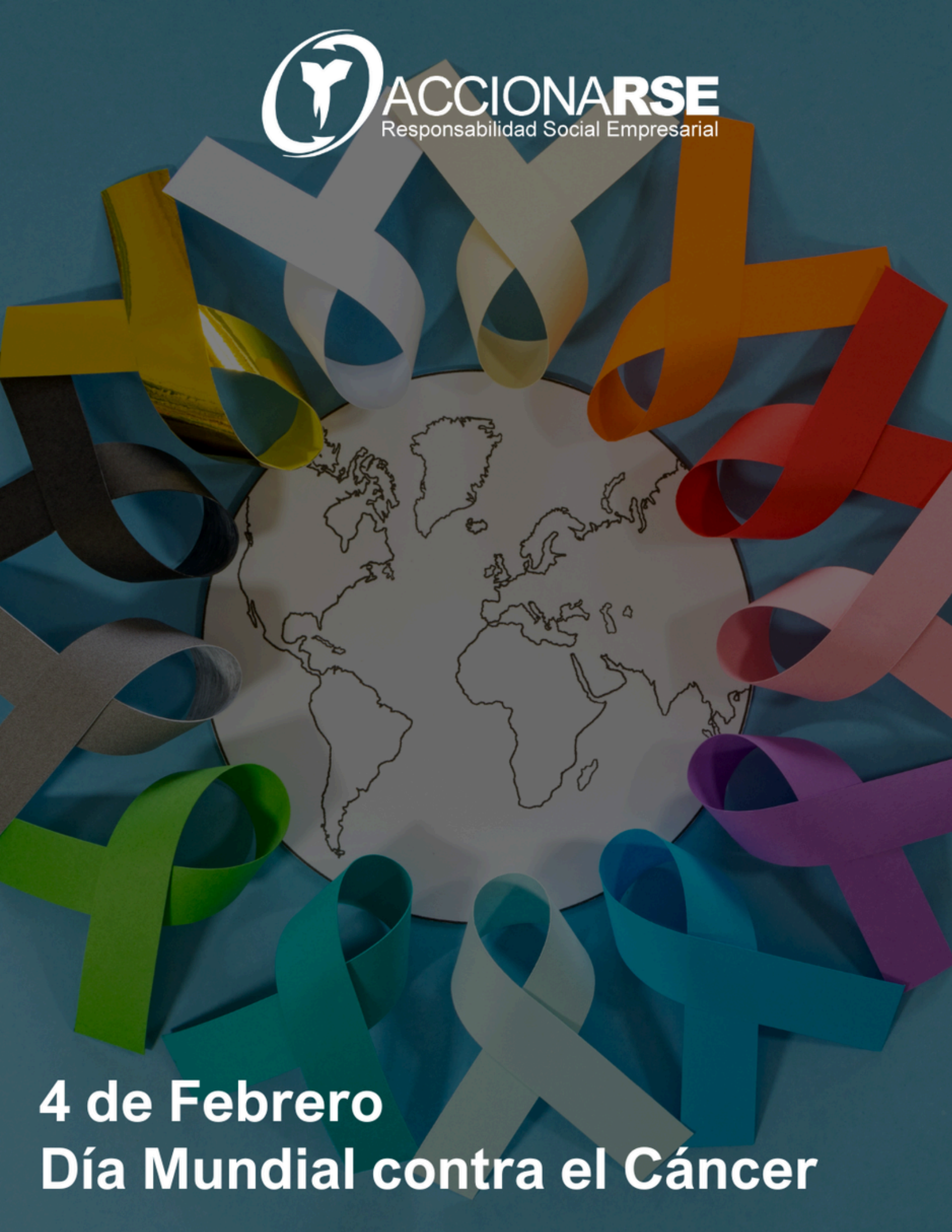

4 de Febrero
Día Mundial contra el Cáncer

Compromiso

Capacitación por el bienestar laboral

Teknova es una empresa con más de 40 años en el mercado, reconocida como distribuidor premium de lubricantes y filtros automotrices. Su marca principal es el aceite Valvoline, y tiene presencia en los estados de Sinaloa, Sonora y Durango, con el compromiso de ofrecer productos de alta calidad que contribuyen al óptimo desempeño de los vehículos.

Como parte de su enfoque en responsabilidad social, Teknova implementa programas internos de ética e integridad corporativa que incluyen capacitación continua, actividades de convivencia, promoción de la conducta ética y cumplimiento normativo. Asimismo, desarrolla acciones de bienestar laboral y campañas de salud dirigidas a sus colaboradores.

Gracias a estas iniciativas, la empresa ha fortalecido una cultura organizacional basada en la confianza y el respeto. Esto se refleja en un mayor compromiso de su equipo con los valores institucionales, un ambiente laboral positivo, incremento en la productividad y relaciones más sólidas y cordiales con clientes y proveedores.

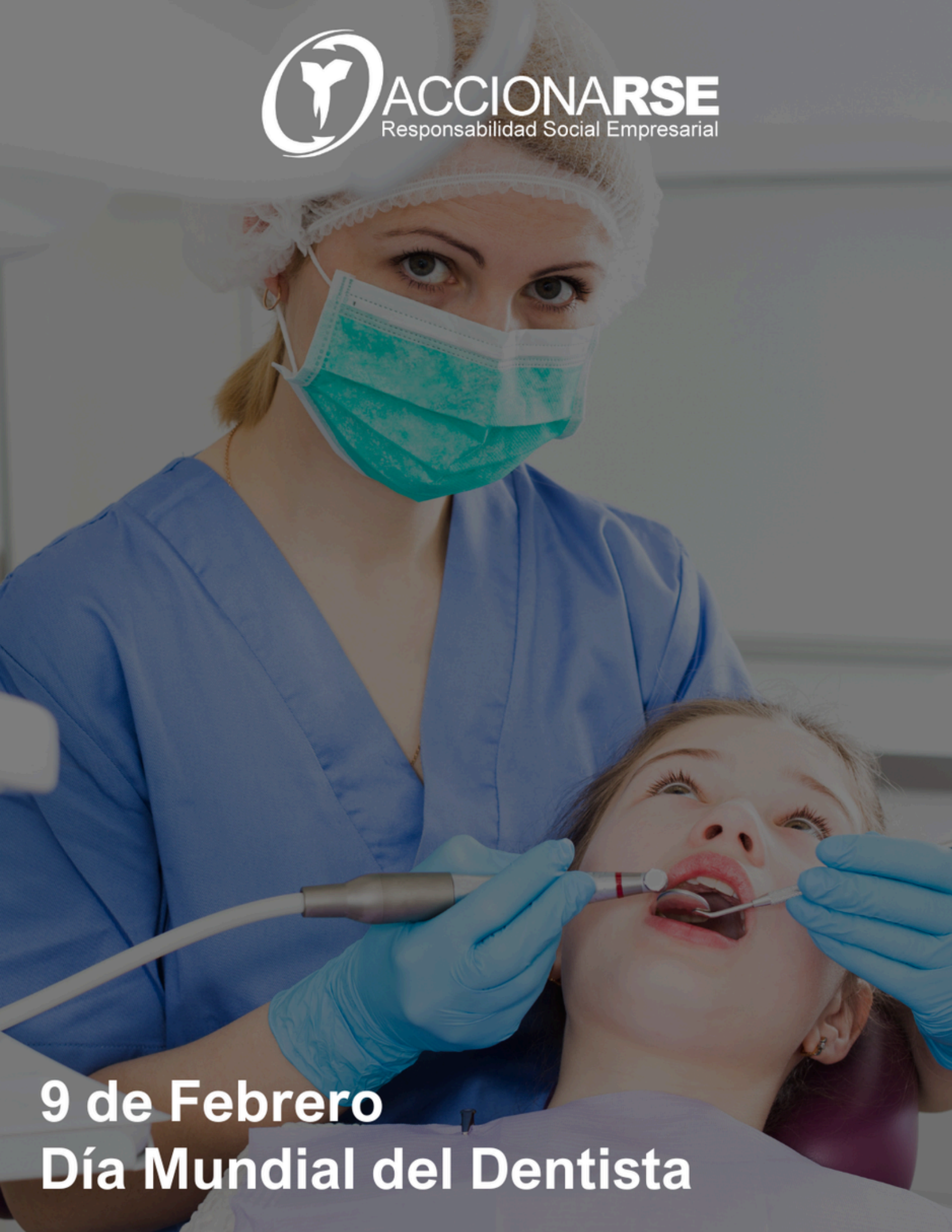
ACCIONARSE
Responsabilidad Social Empresarial
9 de Febrero
Día Mundial del Dentista

Lunes de Buenas Prácticas

Como parte de su compromiso con la responsabilidad social, diversas empresas e instituciones participaron activamente en el 7° ReciclAcción Electrónico, sumándose con voluntariado, donación de materiales y promoviendo la cultura del reciclaje entre sus colaboradores.

Gracias a este esfuerzo conjunto, se logró recolectar y reciclar un total de 14.22 toneladas de residuos electrónicos, cartón, PET y archivo muerto, contribuyendo al cuidado del medio ambiente y al manejo responsable de los residuos.

Esta iniciativa refleja la importancia de la colaboración entre organizaciones para generar un impacto positivo en la comunidad y avanzar hacia un desarrollo más sostenible.

ACCIONARSE
Responsabilidad Social Empresarial

13 de Febrero
Día Mundial de la Radio

Compromiso Social

Responsabilidad

Agrorganicos Nacionales es una empresa dedicada a la comercialización de productos para el giro agrícola, en Agrorganicos Nacionales su principal función es el voluntariado en el que se incluye a todos los colaboradores para su participación en diferentes comunidades cercanas a la empresa.

Como parte de la responsabilidad social de manera externa, se practica la reforestación, limpieza y pintura, así teniendo un impacto positivo con la comunidad, uno de sus mayores logros ha sido la vinculación que se a desarrollado con la comunidad y las instituciones de asistencia privada.

AGRORGÁNICOS
NACIONALES

ACCIONARSE
Responsabilidad Social Empresarial

14 de Febrero
Día del Amor y la Amistad

Cultura social

Responsabilidad

Laboratorios Quiver es una empresa dedicada a la investigación, desarrollo y formulación de productos de alta eficiencia para el sector agrícola, con más de 30 años de experiencia en el mercado y presencia a nivel internacional. En Quiver se promueven diversas prácticas de responsabilidad social que fortalecen tanto a las comunidades como a sus colaboradores.

De manera interna, se celebran fechas importantes como el Día del Niño, Día del Padre y Día de las Madres, entre otras, lo que impulsa la convivencia, el sentido de pertenencia y un ambiente laboral más positivo. Asimismo, la empresa participa activamente en actividades de reciclaje y campañas de recolección de útiles escolares, contribuyendo al apoyo de comunidades en situación vulnerable

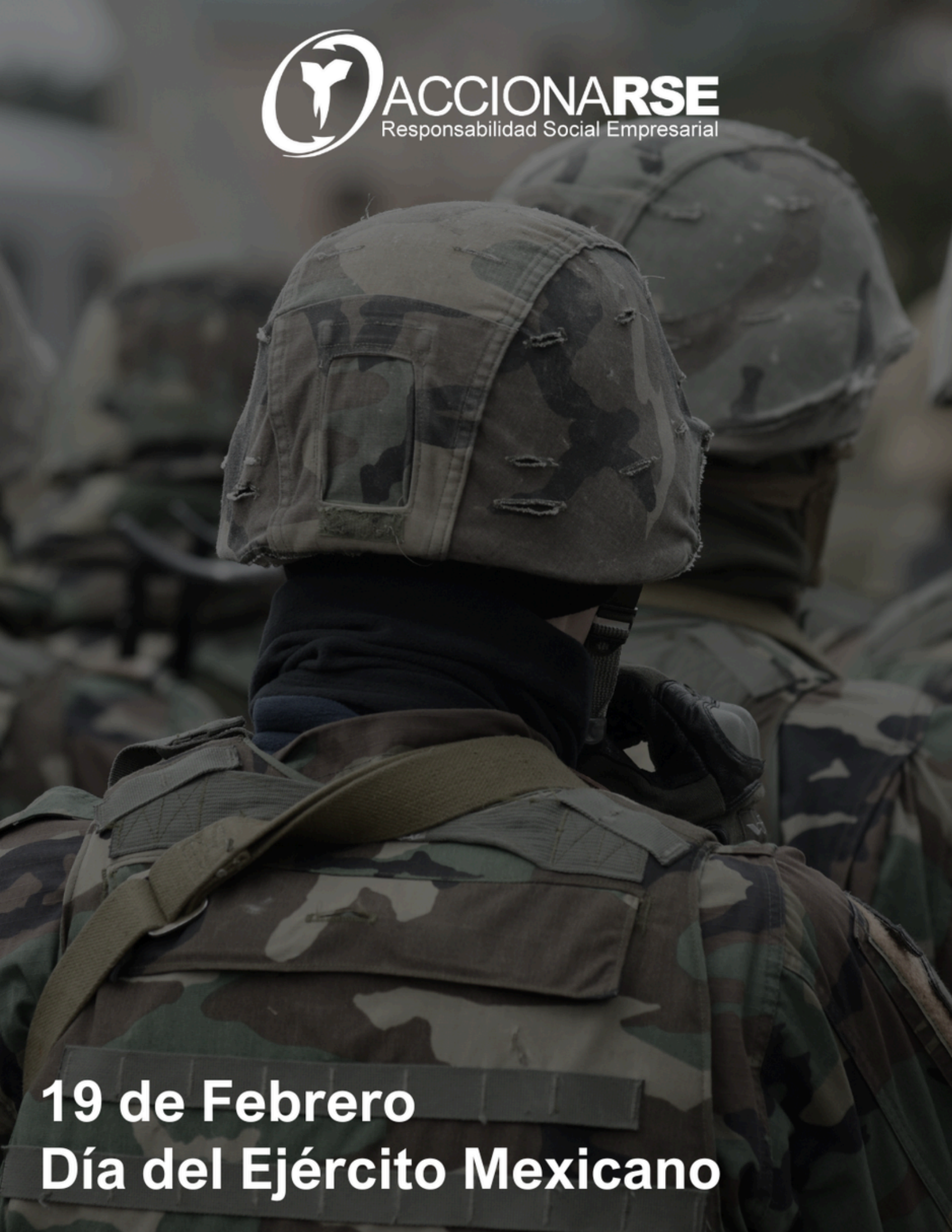
ACCIONARSE
Responsabilidad Social Empresarial
19 de Febrero
Día del Ejército Mexicano

Construyendo Valor Social

Responsabilidad

Dafi es un despacho de asesoría financiera integral, reconocido por ser una empresa innovadora en servicios especializados para la creación y administración de programas de carácter económico y social. Su labor se distingue por la honestidad, el profesionalismo y la eficacia, contribuyendo al bienestar de sus clientes y al desarrollo personal y profesional de sus colaboradores, al tiempo que ofrece resultados con integridad, confianza y un enfoque permanente en la mejora continua.

Como parte de su compromiso con la responsabilidad social, han impulsado diversas campañas de carácter ambiental y social. Una de las más destacadas fue su participación en la campaña de Reciclatón, donde sus colaboradores se sumaron activamente con donativos, promoviendo la conciencia ambiental.

Asimismo, la organización participa en iniciativas con causas sociales y ambientales, como la donación de útiles escolares en buen estado, ropa y calzado, además de la recolección de papel, cartón y plástico. Estas acciones reflejan su propósito de generar resultados sostenibles y un impacto positivo en la comunidad.

Por mí. **Por ellas.** Por **todas.**

8 de Marzo
Día Internacional de la **Mujer**

26 de Marzo
Día Mundial de la Prevención del **Cáncer Cervicouterino**

Papanicolaou

en base líquida ThinPrep

FDA APPROVED | fda.gov

$395

- Contribuye con información para la detección de Cáncer cervicouterino y otras infecciones vaginales.

Mastografía $280

Ultrasonido Mamario $460

Mujeres a partir de 40 años

Mujeres menores de 40 años y mayores en caso de requerido

- Contribuye a la evaluación de la salud mamaria y la identificación de factores de riesgo.

Requieren previa cita

Tus resultados son interpretados por médicos radiólogos especialistas en mama.

Perfil Tiroideo $620

- T3 (Triyodotironina Total)
- T3L (Triyodotironina Libre)
- T4 (Tiroxina Total)
- T4L (Tiroxina Libre)
- TSH (Hormona Estimulante de la Tiroides Ultrasensible)

Perfil Ginecológico $650

- Hormona Luteinizante (LH)
- Hormona Folículo Estimulante (FSH)
- Prolactina (PRL)
- Progesterona (PRG)
- Estradiol (E2)

Paquete Mujer Sana

$640

Biometría Hemática | **Plaquetas** | Glucosa (Azúcar) | **Urea** | Creatinina | **Ácido Úrico** | Colesterol Total **Colesterol HDL (Bueno)** | Colesterol No-HDL (LDL/VLDL-Malos) | **Triglicéridos** | Lípidos Totales | **Índice de Riesgo Aterogénico** | Bilirrubina Directa | **Bilirrubina Indirecta** | Bilirrubina Total | **Alanina Aminotransferasa (ALT/TGP)** | Aspartato Aminotransferasa (ASAT/TGO) | **Examen General de Orina**

Vigencia al 31 de marzo de 2026. Los precios pueden cambiar sin previo aviso y están sujetos a disponibilidad y condiciones de la promoción. R.S.: Q.F.B. Universidad Autónoma de Sinaloa. Céd. Prof. 466247, REG S.S.A 8427. Especialidad en Hematología Diagnóstica por Laboratorio. R.S.: Universidad Autónoma de Sinaloa. Céd. Prof.: 10037887. Certificación: Especialista en Imagen Mamaria. R.S.: Universidad Autónoma de Sinaloa. Céd. Prof.:: 2399883. Especialidad: Patología. CONACEM 762. Consulta a tu médico, ya que es el único facultado para indicar el tipo de estudios a realizar y para interpretar los resultados.

DeliaBarraza®
Confianza para tu diagnóstico

Lunes de Buenas Prácticas

Como parte de la responsabilidad social, Agriexpress realizó una campaña de acopio en colaboración con BRED (Banco de Ropa y Enseres de Culiacán), recolectando ropa usada en buen estado, zapatos y juguetes.

Esta iniciativa tuvo como objetivo apoyar a las comunidades necesitadas del Valle de Culiacán, fortaleciendo la solidaridad y el compromiso social de la empresa.

AGRIEXPRESS
S.A. DE C.V.

20 de Febrero
Día Mundial de la Justicia Social

Lunes de Buenas Prácticas

Como parte de su compromiso con la responsabilidad social, Clínica Ángeles llevó a cabo una jornada de vacunación contra el sarampión y la rubéola dirigida a su personal, con el objetivo de reforzar la prevención, el cuidado de la salud y el bienestar de sus colaboradores. Esta iniciativa contribuye a generar entornos laborales más seguros, promueve la cultura de la prevención y fortalece el compromiso de la institución con la salud y la calidad de vida de su equipo de trabajo.

RESIDENCIAL

CIBELES

TU HOGAR COMPLETAMENTE EQUIPADO CON:

- **Cocina Integral** con cubierta, equipada con tarja, monomando, campana, parrilla de gas y horno empotrable.
- **Refrigerador.**
- **Closet** en dormitorios.
- **Minisplits** en recámaras y espacio sala/comedor.
- **Cancelería** incluida en baños.

Conoce más de la promoción

*Descuentos exclusivos para empresas afiliadas a ACCIONARSE. Imágenes ilustrativas. Aplica términos y condiciones.

UN PROYECTO DE:

VICASA DESARROLLOS

ACCIONARSE Responsabilidad Social Empresarial

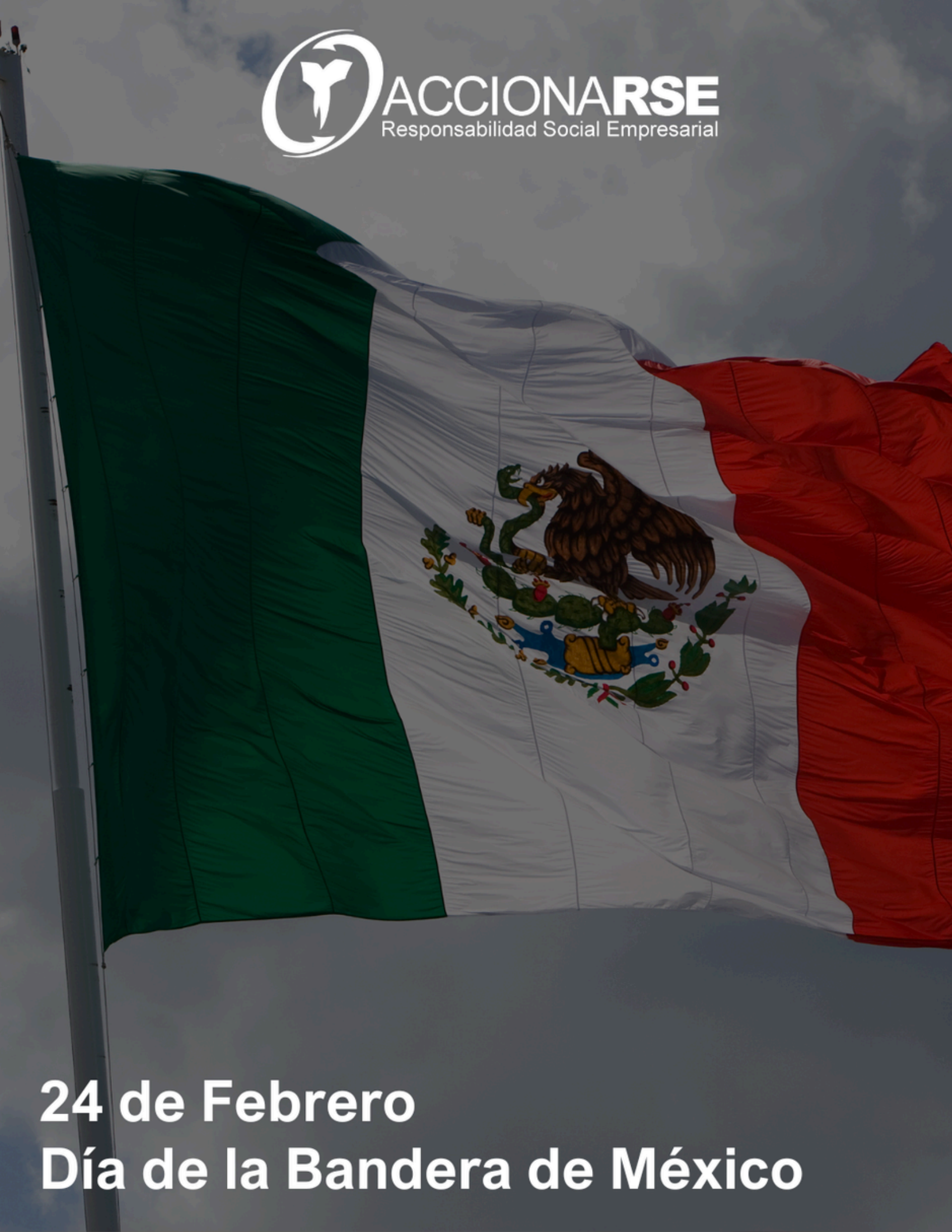

24 de Febrero
Día de la Bandera de México

Encuentra todas las ediciones de nuestra revista digital Accionarse en www.accionarse.org